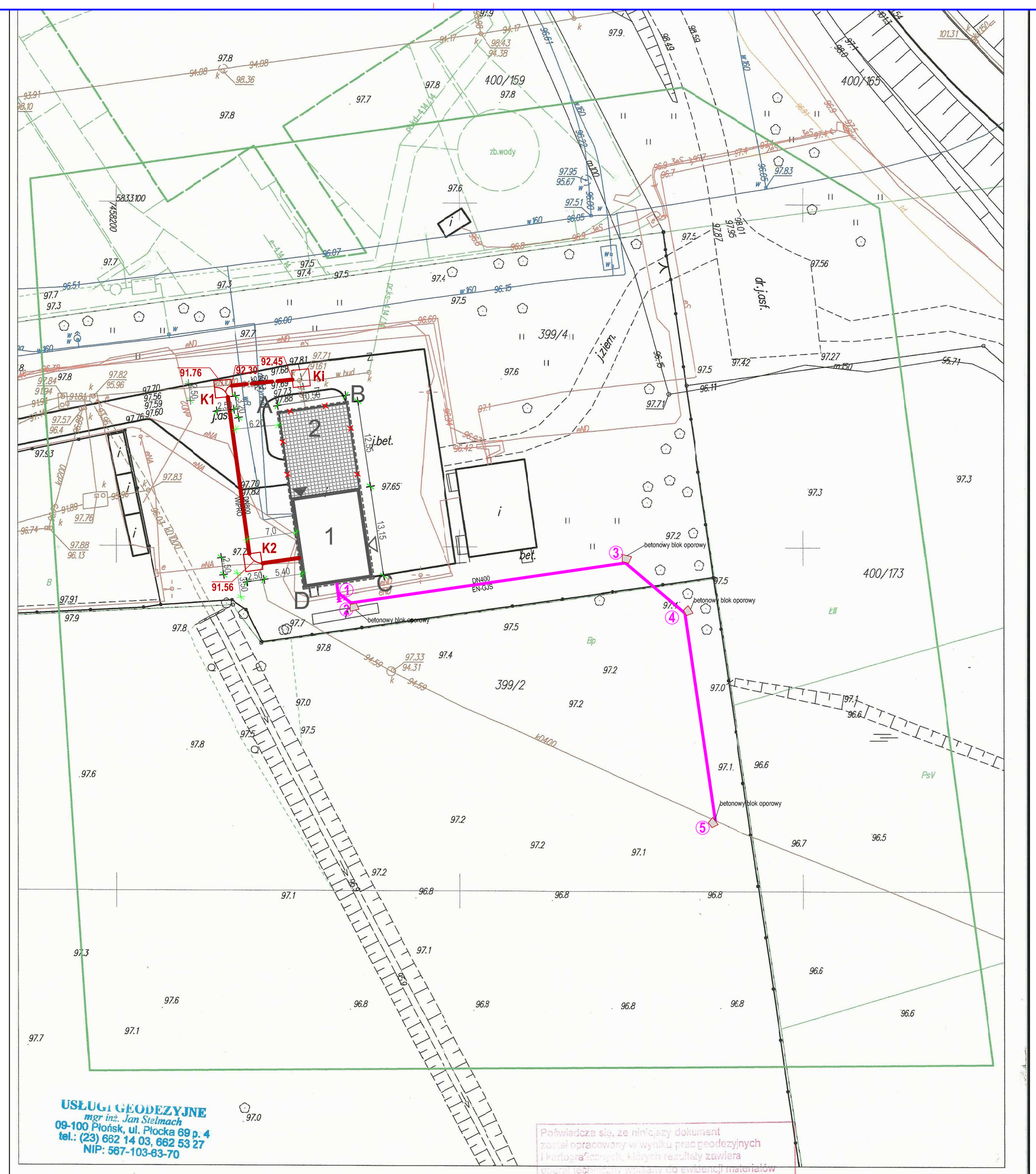

Mapa d/c projektowych

142001_1 Płońsk

217 Płońsk dz. 399/2, 399/4

7.182.15.0944, 1422

skala 1:500

GG.6640.522.2015

Nie badano służebności gruntowych
Dokładność położenia punktów granicznych : 0.00 - 0.10 m
Ukł. współrzędnych 2000 pas 7
Ukł. wysokości 'Kronsztadt 86'

Uwaga

Poza wykazanymi na niniejszej mapie urządzeniami podziemnymi nie wyklucza się istnienia w terenie urządzeń podziemnych, dla których brak było informacji branżowych i nie zostały odnalezione w czasie inwentaryzacji geodezyjnej.

mgr inż. Jan Stelmach
GEODETA UPRAWNIONY
UPR. NR 8858

Poświadcza się, że niniejszy dokument został opracowany w wyniku prac geodezyjnych i kartograficznych, których rezultaty zawiera
Dokument ten stanowi wykaz do ewidencji materiałów państwowego zasobu geodezyjnego i kartograficznego

Starosta Płoński
ul. Płocka 39
09-100 Płońsk

9.1120.105.546
19.03.2015

mgr Bogumiła Walczewska
Kierownik Oddziału w Wydziale
i Gospodarki Nieruchomościami

N
W E
S

LEGENDA:

- ABCD — GRANICA TERENU OPRACOWANIA
- 1 — ISTNIEJĄCA KOMORA SUCHA PRZEPOMPOWNI - PRZEZNACZONA DO ADAPTACJI I MODERNIZACJI
- 2 — ISTNIEJĄCA KOMORA MOKRA PRZEPOMPOWNI - PRZEZNACZONA DO ROZBIÓRKI
- WEJŚCIE DO KOMORY PRZEPOMPOWNI - DRZWI POJEDYNCZE
- WEJŚCIE DO KOMORY PRZEPOMPOWNI - BRAMA PRZEMYSŁOWA DWUSKRZYDŁOWA
- ISTNIEJĄCE NAWIERZCHNIE UTWARDZONE ASFALTOWE I BETONOWE
- PROJEKTOWANE NAWIERZCHNIE UTWARDZONE Z KOSTKI BETONOWEJ
- PROJEKTOWANA KANALIZACJA GRAWITACYJNA PO ISTNIEJĄCEJ TRASIE
- PROJEKTOWANA KANALIZACJA GRAWITACYJNA
- ① ② — PROJEKTOWANY KOLEKTOR TŁOCZNY
- K1; K2 — KOMORY KANALIZACYJNE, PROJEKTOWANE
- Ki — KOMORA KANALIZACYJNA, ISTNIEJĄCA

INWESTOR: PGK w Płońsku Sp. z o.o. ul. Mickiewicza 4; 09-100 Płońsk T.: +4823 662 4278; F.: +4823 662 4278			PGK Przedsiębiorstwo Gospodarki Komunalnej w Płońsku Sp. z o.o.		
JEDNOSTKA PROJEKTOWA: WT-PLAN Tomasz Włodarczyk ul. Jodłowa 2; 05-555 Tarczyn T.: +48 609 445 266; twlodarczyk@wtplan.pl			WT-PLAN		
PROJEKTOWAŁ: Arkadiusz SARLEJ		NR UPRAWNIEŃ: 14/LOOKK/2011		DATA: III 2015	PODPIS
PROJEKTOWAŁ:		NR UPRAWNIEŃ:		DATA	PODPIS
PROJEKTOWAŁ:		NR UPRAWNIEŃ:		DATA	PODPIS
SPRAWDZAŁ: Marcin DESPUT		NR UPRAWNIEŃ: 27/R-39/ŁOIA/08		DATA: III 2015	PODPIS
OBIEKT: POMPOWNIA ŚCIEKÓW P-1 ul. Żołnierzy Wyklętych, Płońsk, Dz. Nr 399/2, 399/4		TYTUŁ RYSUNKU: POMPOWNIA ŚCIEKÓW P-1 PLAN ZAGOSPODAROWANIA TERENU			NR RYSUNKU: 1416/ A1-00
WERSJA: 00	FAZA: PB-W	BRANŻA: Arch.	NR UMOWY: 1/ZO/S/PP/2015	ARKUSZ: A-2	SKALA: 1:500	DATA: marzec 2015